

# Laminación en Caliente de Productos Largos 2021

Modalidad de Teleformación / Online: Se realiza sobre la plataforma de ATEC+ID e incluye 3 sesiones tutorías por videoconferencia o aula virtual

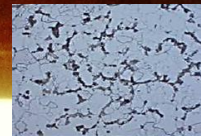

“Conocimiento práctico para aplicar en tu empresa”

## Calendario

Formación Bonificable

Comienzo 13 de octubre de 2021 y Fin el 16 de diciembre de 2021.



Este curso ha sido diseñado para que pueda ser realizado por el alumno con un amplio margen de autonomía en la dedicación y horarios.

Fundación Estatal  
PARA LA FORMACIÓN EN EL EMPLEO

Nuestra plataforma estará disponible 24 horas los 7 días de la semana. Los foros estarán disponibles para comentar y exponer cualquier aspecto que despierte el interés tanto del alumno como del profesor. No se establece una velocidad de avance determinada por el curso.

Al menos habrá una evaluación por cada Módulo, y una evaluación final, de las que habrá que obtener un mínimo del 75% para obtener un certificado de aprovechamiento, que si no se logra dará derecho a un certificado de asistencia siempre y cuando se haya estudiado el 75% del contenido y haya asistido al 25% del tiempo previsto, como mínimo.

■ Comienzo - Fin
■ Videoconferencia - tutoría
■ Uso libre de la mensajería y foros de la plataforma

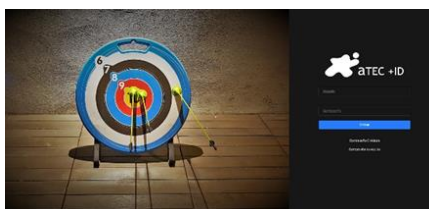

octubre						
Su	M	Tu	W	Th	F	Sa
					1	2
3	4	5	6	7	8	9
10	11	12	13	14	15	16
17	18	19	20	21	22	23
24	25	26	27	28	29	30
31						

noviembre						
Su	M	Tu	W	Th	F	Sa
	1	2	3	4	5	6
7	8	9	10	11	12	13
14	15	16	17	18	19	20
21	22	23	24	25	26	27
28	29	30				

diciembre						
Su	M	Tu	W	Th	F	Sa
			1	2	3	4
5	6	7	8	9	10	11
12	13	14	15	16	17	18
19	20	21	22	23	24	25
26	27	28	29	30	31	